URZĄD MIASTA
LEGNICA
Wydział Gospodarki Przestrzennej
Architektury i Budownictwa

BUDYNEK KRAT I POMPOWNI GŁÓWNEJ
INSTALACJE WEWNĘTRZNE

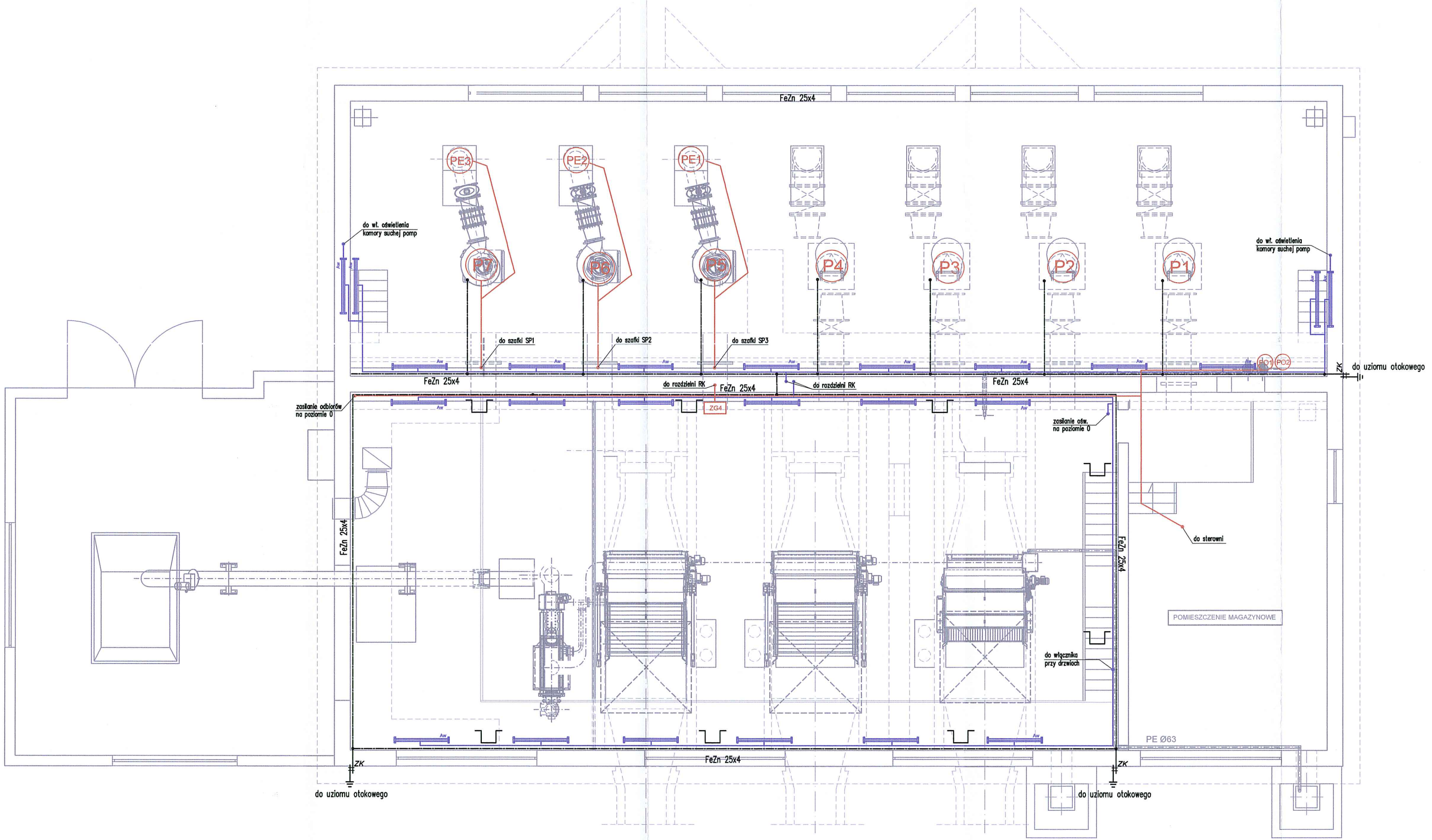

Legenda

- oprawa świetlówkowa 2x58W, z kloszem, IP65
- oprawa świetlówkowa 2x58W, z kloszem, IP65 z modułem awaryjnym oświetlenia, t>2h
- lampa halogenowa 150W z czujką ruchu i czujnikiem zmierzchowym
- łącznik 1-biegunowy, IP44, n/t
- gniazdo 230V/16A, 1P+Z+N, IP44, n/t dla ogrzewania
- zestaw gniazd wtyczkowych: 5P/32A, 2x2P/16A z zabezpieczeniami
- PE1 PE2 PE3 proj. przepływomierz elektromagnetyczny wg branży technologicznej
- PO1 PO2 proj. pompa odwadniająca wg branży technologicznej
- instalacje siły i sterowania
- instalacje oświetlenia i gniazd wtyczkowych
- instalacja wyrównawcza
- ZK złącze kontrolne
- wymiana uziomu otokowego – bednarka FeZn 30x4
- korytka kablowe stalowe kwasoodporne K-200 i K-100

UWAGA:
1. Podejścia kablowe do projektowanych urządzeń krat wykonać zgodnie z instrukcją montażu producenta
2. Szafa zasilająco-sterownicza oraz okablowanie w komplecie z dostawą technologiczną urządzeń

ul. Sikorskiego 19,
65-454 Zielona Góra
tel: (68) 451-85-86
e-mail: sekretariat@esko.org.pl

ESKO CONSULTING

Obiekt: "Przebudowa i rozbudowa Oczyszczalni Ścieków w Legnicy w części ściekowej"			Skala 1:100
Tytuł rys.: Instalacje wewnętrzne w budynku krat i pompowni głównej – poziom dolny			nr rys. EL-03
Projektował:	mgr inż. Arkadiusz Sadowski	nr upr. 130/90/ZG	podpis: 08.2014
Sprawdził:	mgr inż. Andrzej Wróblewski	nr upr. LBS/0096/POOE/12	podpis: 08.2014